

PLANTA BAIXA FARMÁCIA - A=107,54m²
ESC: 1 / 100

ISOMÉTRICO - SISTEMA DE HIDRANTE
ESC.: 1/100

PLANTA BAIXA TÉRREO (A=852,65m²) + ADMINISTRAÇÃO (A=285,63m²)
ESC: 1 / 100

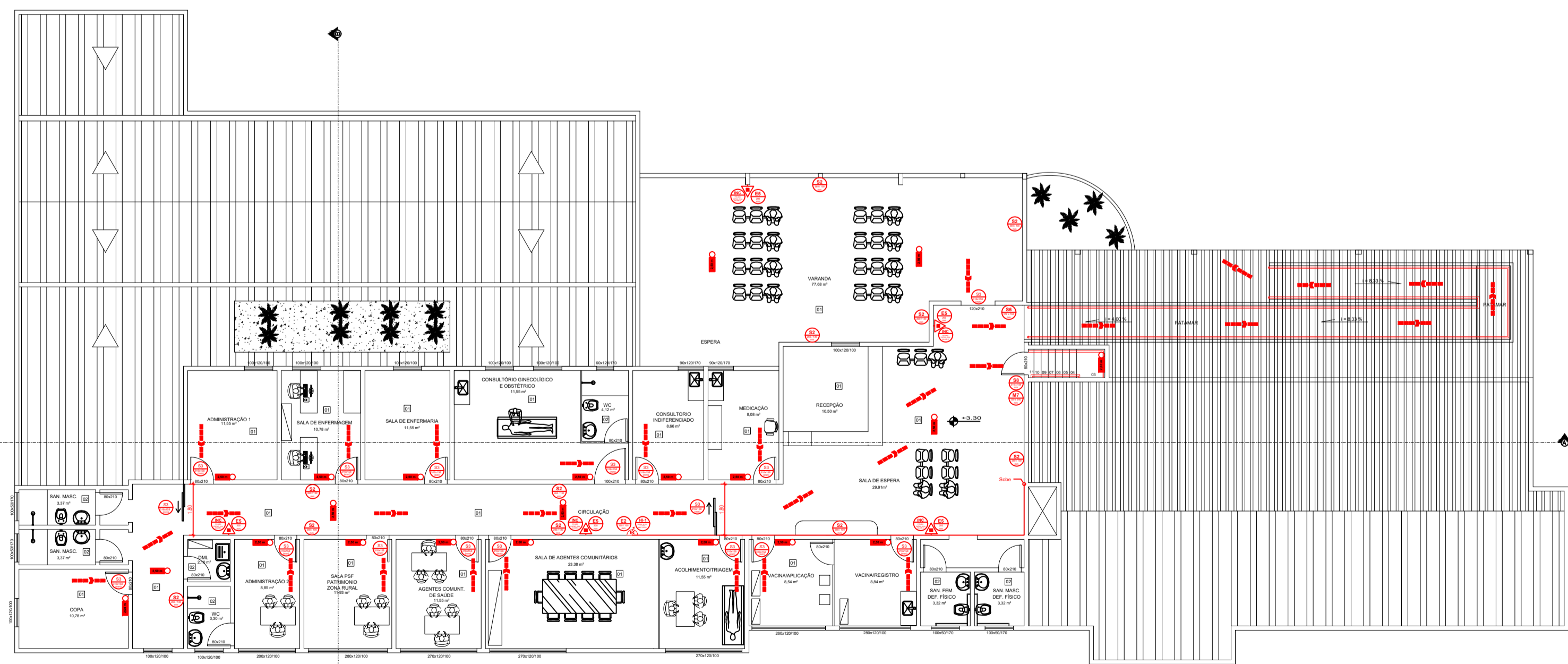

PLANTA BAIXA 1º PAV - 421,97m²
ESC: 1 / 100

QUADRO DE ÁREAS		
PAVIMENTO	ÁREA COBERTA	ÁREA DESCOBERTA
TÉRREO	852,65	0,00
1º PAVIMENTO	421,97	0,00
ADMINISTRAÇÃO	285,63	0,00
FARMÁCIA	107,54	0,00
TOTAL	1667,79	0,00

DADOS GERAIS	
Projeto de Combate à Incêndio e Pânico	
PROPRIETÁRIO:	PREFEITURA MUNICIPAL DE TOCANTINS
RESPONSÁVEL TÉCNICO:	KIMBERLY PIMENTEL - CREA 246.814/D
ANO DA CONSTRUÇÃO:	ÁREA CONSTRUÍDA: 1667,79 m ²
PROPRIETÁRIO	
PREFEITURA MUNICIPAL DE TOCANTINS CNPJ: 18.128.223/0001-02	
RESPONSÁVEL TÉCNICO	
KIMBERLY PIMENTEL ENGENHEIRA CIVIL CREA-MG: 246.814/D	
TIPO DE USO	DATA
H-6 Clínicas e consultório médico e odontológico	JANEIRO 2026
ENDEREÇO DO LOCAL	LOCAL
RUA FRANCISCO MOISÉS DE SOUZA, 225 - CENTRO - TOCANTINS - MG - 36512-000	INDICADA NO DESENHO
IMPACTO ENGENHARIA ARQUITETURA LTDA CNPJ: 08.011.833/0001-17 Rua Ar. Evandro Lages 708 Centro Coimbra MG Cidade: 31230-000 Fone: (31) 3728-8738 Email: contato@impactoeng.com.br	PROJETO EXECUTIVO
DESIGNADO	PROJETO
K. PIMENTEL	02/03